

Dirección de Salud Ambiental - Enf. Vectoriales - Informe N° 10: Situación Dengue Año 2024

06 de Enero 2025

El presente escrito consolida información recolectada sobre la situación de Dengue en el País y **nuestra provincia**. Para la confección del mismo se recopiló información de fuentes oficiales secundaria, nombradas oportunamente en cada apartado.

Situación de Dengue en Argentina

Fuente: Boletín Epidemiológico Nacional SE 31 y SE 51

Los datos nacionales que se presentan provienen del Sistema Nacional de Vigilancia de la Salud notificada hasta la Semana Epidemiológica N° 51 del 2024.

Desde la **SE 1/2024** hasta la **SE 51/2024** se registraron en Argentina **549.116 casos** de dengue de un total de **755.079 sospechosos**.

Tabla N°1: Casos de dengue acorde a periodo de epidémico. 2024 (SE 1-SE 30 y SE 31 –SE 51). Argentina

Jurisdicción	SE 1 - 30 Casos de Dengue	Se 31 - 51		Total 2024
		Sin Antecedentes de viajes	Con Antecedentes de Viaje	
Buenos Aires	106682	10	5	106.697
CABA	25294	2	1	25.297
Cordoba	127439	9	2	127.450
Entre Rios	19380	6	0	19.386
Santa Fe	52934	9	2	52.945
Región Centro	331.729	36	10	331.775
Mendoza	4784	8	2	4.794
San Juan	2148	0	0	2.148
San Luis	3805	0	0	3.805
Región Cuyo	10.737	8	2	10.747
Chaco	21595	3	0	21.598
Corrientes	9321	0	0	9.321
Formosa	10324	186	0	10.510
Misiones	13754	1	0	13.755
Región NEA	54.994	190	0	55.184
Catamarca	11046	0	0	11.046
Jujuy	14155	0	0	14.155
La Rioja	11326	1	0	11.327
Salta	17884	2	0	17.886
Santiago del Estero	18070	0	0	18.070
Tucumán	77566	3	0	77.569
Región NOA	150.047	6	0	150.053
Chubut	166	0	2	168
La Pampa	533	0	0	533
Neuquén	175	0	0	175
Río Negro	98	0	0	98
Santa Cruz	215	0	0	215
Tierra del Fuego	168	0	0	168
Región Sur	1.355	0	2	1.357
Total País	548.862	240	14	549.116

La tabla N 1, describe los casos registrados por Sistema Nacional de Información Sanitaria, por región y jurisdicción provincial. Se observa la clara distribución de casos autóctonos en la región NEA y Centro. En relación a nuestra provincia, **En el año en curso se confirmaron a nivel país 549.116 casos, de los cuales 168 tuvieron domicilio legal en nuestra provincia, pero no necesariamente corresponden a casos diagnosticados en Tierra del Fuego.**

Anuario: Dengue en Tierra del Fuego 2024

06 de Enero 2025

Los datos de este apartado fueron aportados por el equipo de la **Dirección de Epidemiología e Información de Salud en base a reportes del SNVS-SISA (Reporte 03/01/2025)**

El periodo analizado corresponde al año en curso (2024) desde la SE 1 a la SE 52. En este periodo se registraron al sistema **210** eventos de DENGUE, de los cuales **128** resultaron positivos.

Tabla 2: Frecuencia absoluta de casos registrados bajo el evento dengue. 2024. TDF

Clasificación SISA	Total
Caso confirmado por nexo epidemiológico importado	16
Caso confirmado sin serotipo	112
Caso descartado	71
Caso probable	6
Caso sospechoso	2
Caso sospechoso no conclusivo	3
Total	210

128 casos confirmados

Acorde a los datos recabados, se registró una positividad del **61%** a la enfermedad en los casos en la provincia. Cabe aclarar que todos ellos **son importados**, ya que

hasta el momento no se describió la presencia del vector.

Tabla 3: Frecuencia absoluta de casos confirmados de dengue por localidad de Residencia. (n: 128) 2024. TDF

Localidad de Residencia	Total
Rio Grande	68
Ushuaia	32
Tolhuin	5
Corrientes, Corrientes	1
Corzuela, Chaco	1
Ciudad Autónoma de Bs As.	4
Córdoba	1
Puerto Vilelas, Chaco	1
Resistencia Chaco	1
La Banda, Santiago del Estero	1
Tafi Viejo, Tucumán	2
Puerto Deseado, Santa Cruz	1
Paraná, Entre Ríos	1
Chacra de Coria, Mendoza	1
Base Belgrano II	1
Las Talitas, Tucumán	1
Morón, Buenos Aires	1
Santiago del Estereo	1
Villa Lynch, Buenos Aires	1
Sin datos	3
Total	128

82 % de los casos confirmados informaron domicilio en la provincia

La tabla N° 3 describe la localidad de residencia de los **casos confirmados**, según datos SISA. El **43%** tiene domicilio en la ciudad de Rio Grande, mientras el **25%** en Ushuaia y un **4%** Tolhuin.

Considerando que nuestra provincia no acusa presencia vectorial y por ende circulación viral, se precedió a consolidar información de las fichas epidemiológicas, en relación a los lugares visitados por los casos.

Tabla 3: Frecuencia de provincias visitadas por casos conf. a Dengue. (n: 128) 2024. TDF.

Sitio al cual visitó	Total
Sin data	56
Buenos Aires	14
Chaco	10
CABA	3
Corrientes	3
Córdoba	12
Formosa	3
Entre Ríos	2
Misiones	6
Mendoza	1
Santa Fe	1
Santiago del Estero	4
Tucumán	13
Total	128

Todos los casos sospechosos en Tierra del Fuego poseen antecedente de viaje; nótese que en los casos en los cuales se rescató la información, han estado en sitios de la región NEA y Centro del país, zonas consideradas de alto riesgo. Como punto negativo, no se ha podido contar con dicho dato en el sistema en un gran porcentaje.

(Aclaración: Se contempla que los casos confirmados declararon varios sitios visitados)

Gráfico N°2: Casos confirmados dengue por SE. (n:128). 2024.

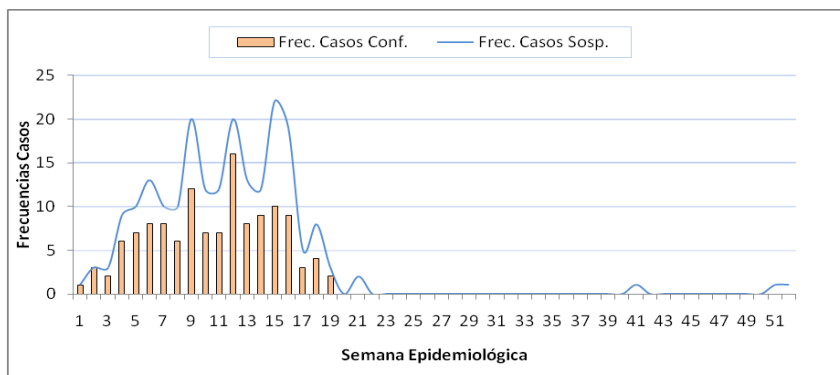

Obsérvese en la gráfica el aumento de casos confirmados (barras) acorde avanza las SE, siendo en parte coincidente con la época vacacional. En la SE 9 y 12 se presentaron 2 picos de casos, donde a partir de ésta última se marca el descenso. (Líneas) representan la cantidad de casos Sospechoso registrados en la SE, donde entre la 15 y 16 hubo alta cantidad de sospechas, siendo descartadas aproximadamente la mitad de ellas. En las SE 41 50 y 51 se registraron 1 sospecha en cada una de ellas, descartándose luego por laboratorio.

Tabla 4: Establecimientos donde se realizó la primo consulta de los Casos Confirmados. (n:128) Tdf. 2024

Establecimientos de Primera Consulta	Frec. Casos Confir.	% de Atención de Casos Conf.
HOSPITAL REGIONAL USHUAIA GOBERNADOR ERNESTO M. CAMPOS	44	34,4%
HOSPITAL REGIONAL NUESTRA SEÑORA DE LA CANDELARIA.	44	34,4%
CLINICA DE ESPECIALIDADES MEDICAS PRIVADA (CEMEP)	20	15,6%
CENTRO ASISTENCIAL TOLHUIN	4	3,1%
CLINICA DEL SANATORIO FUEGUINO DE DIAGNOSTICO Y TRATAMIENTO	4	3,1%
CLINICA SAN JORGE	6	4,7%
CENTROS DE SALUD MUNICIPAL	2	1,6%
CENTRO DE SALUD N°4 RIO GRANDE - ZULLY BALVERDI	1	0,8%
CENTRO DE SALUD N°1 RIO GRANDE - DR. JOAQUIN GOYTISOLO	1	0,8%
CENTRO DE SALUD N°3 RIO GRANDE - DR. TOMAS GONZALEZ	1	0,8%
CENTRO DE SALUD N°5 RIO GRANDE - DR. RAMON CARRILLO	1	0,8%
TOTAL	128	100%

La tabla N°4 revela los Efectores de salud en donde los Casos Confirmados, realizaron la primo consulta. El

76,7% de estas se realizó en el subsector Público, mientras el restante 23,3% en el subsector privado, a nivel provincia. Considerando este último análisis, en la localidad de Rio Grande el sector presento mayor dispersión de atención entre los efectores de ambos subsistemas.

En relación a la **edad de los casos positivos**, el rango afectado fue amplio, con sus extremos entre 1 a 75 años. El 77% (96) de los casos se ubicó entre las edades 25 a 64 años. Del total de la casuística de la provincia, 13 personas requirieron ser internados por diferentes motivos en relación a la patología, lo cual represente el 10%, concentrándose en las edades de 35 a 64. (Gráfico N° 3)

Gráfico N°3: Edad de casos Positivos (n:128) y Casos con requerimientos de internación (n:13). 2024.



Tabla N°4: Signos y Síntomas presente en los Casos confirmados dengue (n:128) . 2024.

Signos y Síntomas descriptos	Frec.	%
Fiebre mayor o igual a 38°	103	17,6%
Mialgia	92	15,7%
Cefalea	80	13,7%
Artralgia	61	10,4%
Dolor retroocular	57	9,7%
Náuseas/vómitos	49	8,4%
Dolor abdominal	36	6,2%
Diarrea	30	5,1%
Exantema	15	2,6%
Inyección conjuntival	14	2,4%
Malestar general (astenia)	11	1,9%
Epistaxis (Signo de alarma)	4	0,7%
Prurito	4	0,7%
Vómitos persistentes (Signo de alarma)	3	0,5%
Dolor abdominal intenso y continuo (Signo de alarma)	2	0,3%
Gingivorragia (Signo de alarma)	2	0,3%
Náuseas	2	0,3%
Oligoanuria	2	0,3%
Vómitos	2	0,3%
Hepatomegalia > 2 cm (Signo de alarma)	1	0,2%
Hipotensión postural/lipotimia (Signo de alarma)	1	0,2%
Leucopenia	1	0,2%
Petequias	1	0,2%
Total	585	100%

En la tabla se resume los síntomas y signos del paciente (Casos confirmados) registrados al momento de la consulta. Debe comprenderse que muchos de ellos son coexistentes en un mismo paciente. La definición establecida por el Ministerio de Salud de la Nación, relata que el **caso sospechoso** debe haber presentado fiebre de menos de 7 días de duración sin síntomas de vías aéreas superiores y que a su vez, presente otros signos/síntomas.

Anexo I

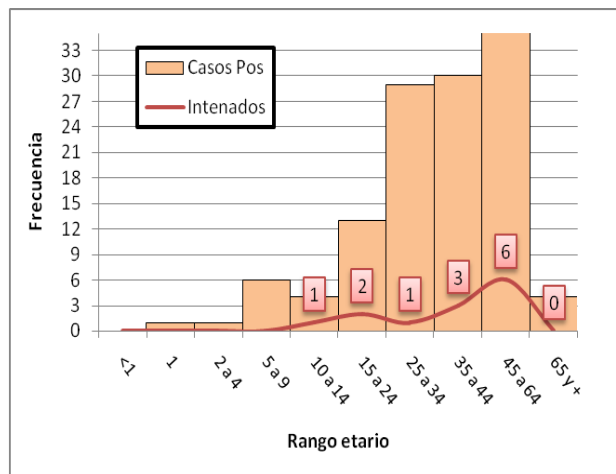
Gráfico en el cual se describe la cantidad de casos confirmados en relación a los casos sospechosos registrado desde 2019. Obsérvese el aumento considerable en el año 2024. Coincidente con la epidemia a nivel nacional.

Casos de Dengue en TdF 2019-2024 base de SISA

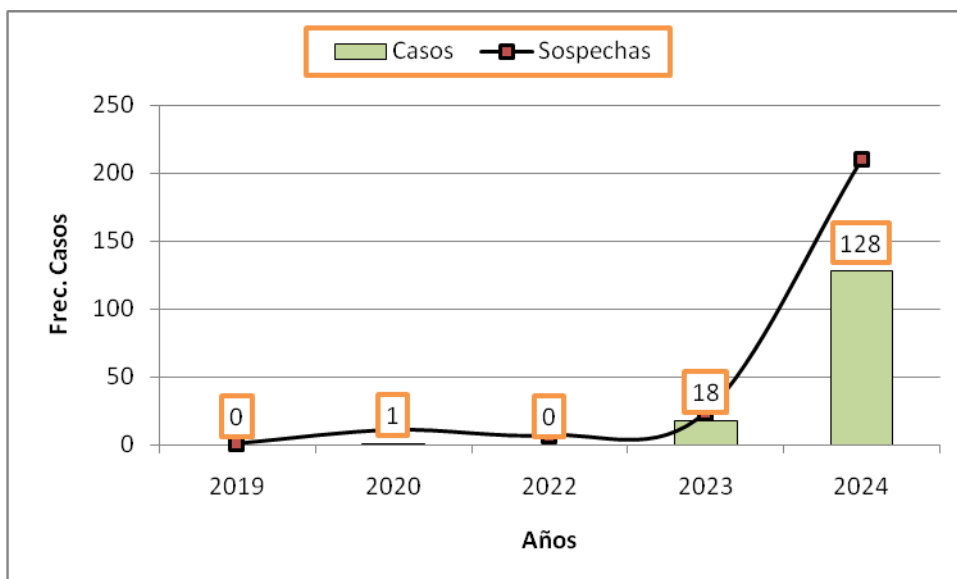

	Casos	Sospechas
2019	0	1
2020	1	11
2022	0	7
2023	18	24
2024	128	210

Aclaración:

Pueden ocurrir diferencias numéricas entre los casos/eventos informados en los boletines del MSAL Nación y los datos SISA del MSAL TdF. Ello se explica que al cargar un evento al sistema se toma el domicilio legal de la persona. Por lo cual, en el informe se ha analizado solo los eventos cargados en la provincia por el sistema de salud local.